

# De zorg verandert, opleiden ook!

Informatiebijeenkomst 14 februari 2019

Zwolle

Niels Oerlemans & Peter Fest



# Wat gaan we doen?

< 18.00

- Project opzet
- Aanleiding, doel
- Deelprojecten
- Communicatie

> 19.00

Netwerk maaltijd

# Vier deelprojecten

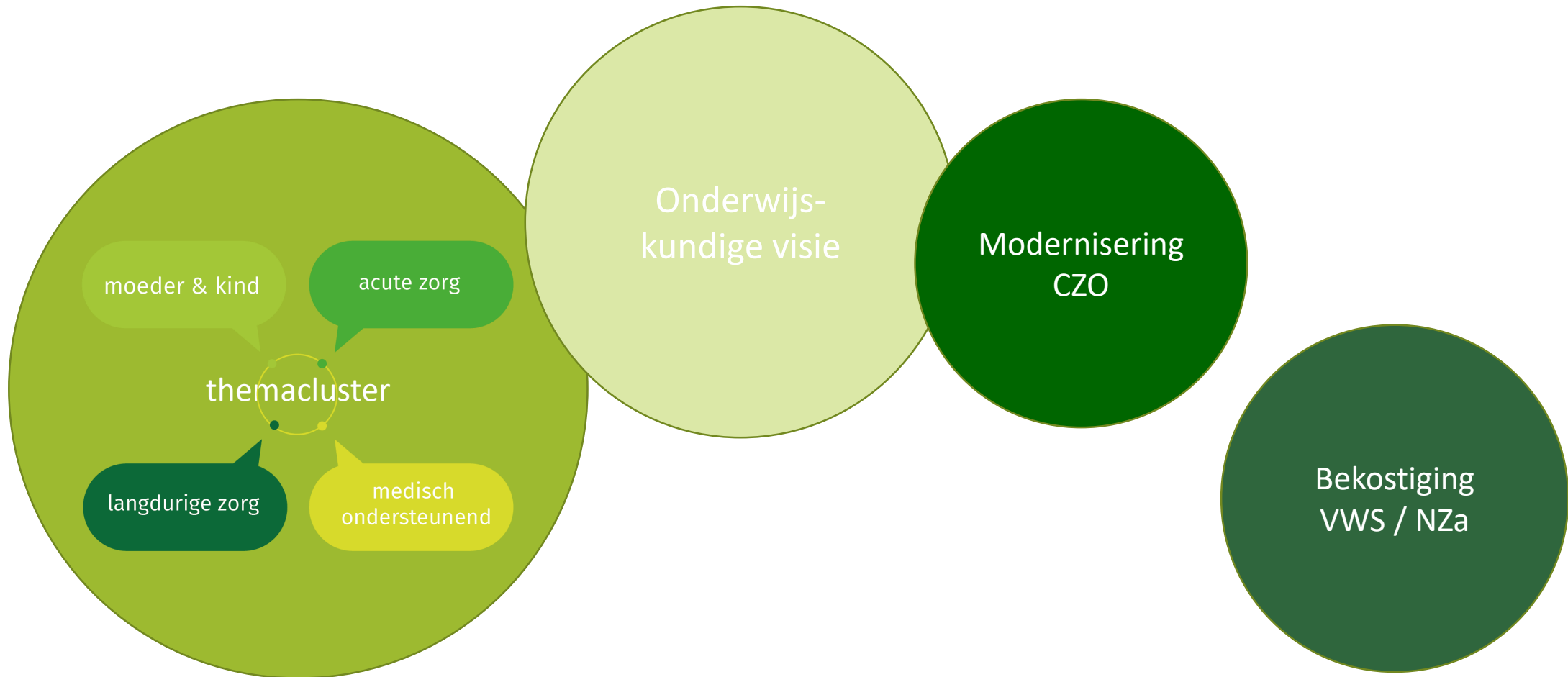

# Hoofdfasen

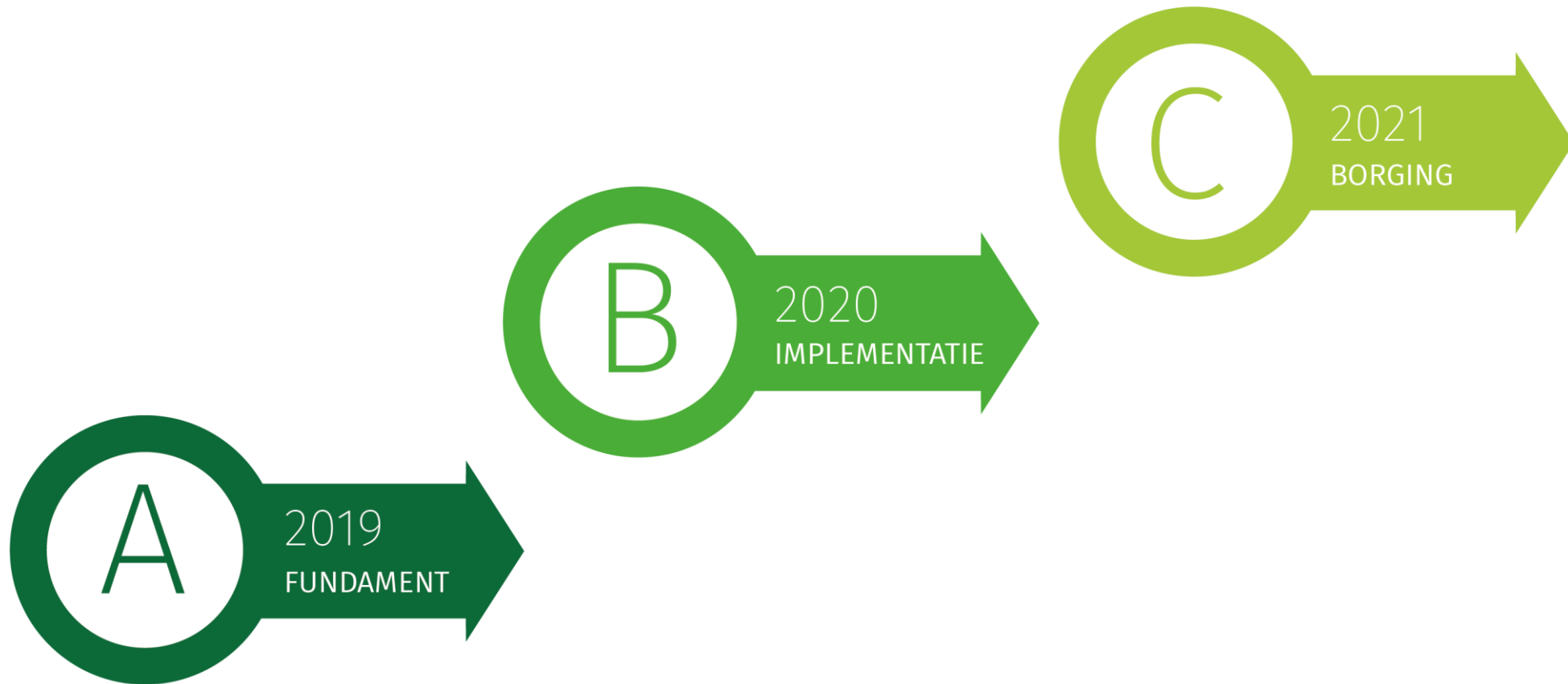

# Veel rapporten



Waarom?

Tekort aan kinderverpleegkundigen: 'Zieke kinderen kunnen niet naar huis'

MST start nieuwe opleiding tot transmuraal kinderverpleegkundige



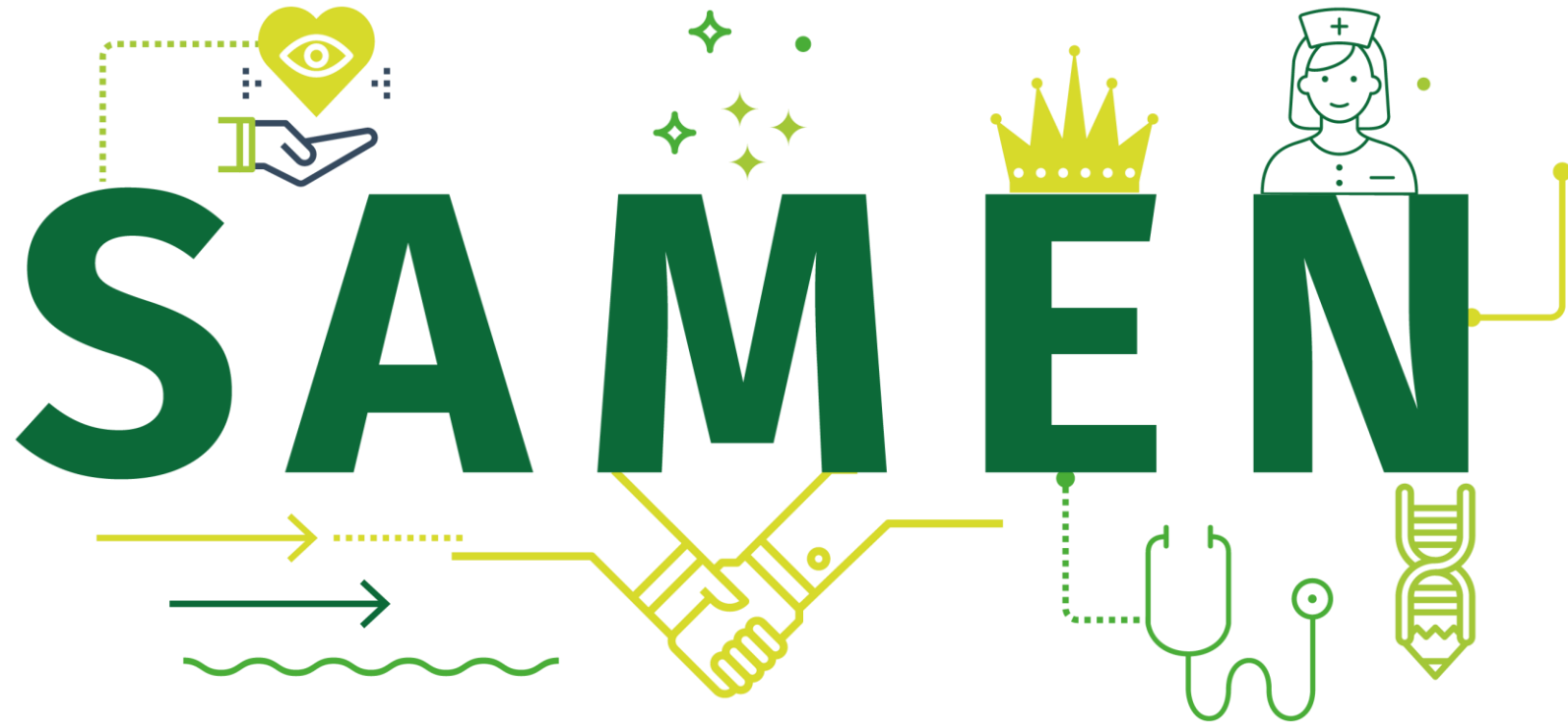





Welkom

Werkconferentie 10 januari 2019



CZO  
FLEX  
LEVEL

De zorg verandert,  
opleidingen ook

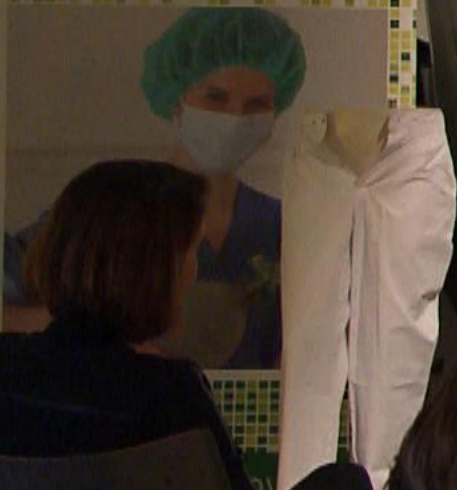





# Wij staan klaar

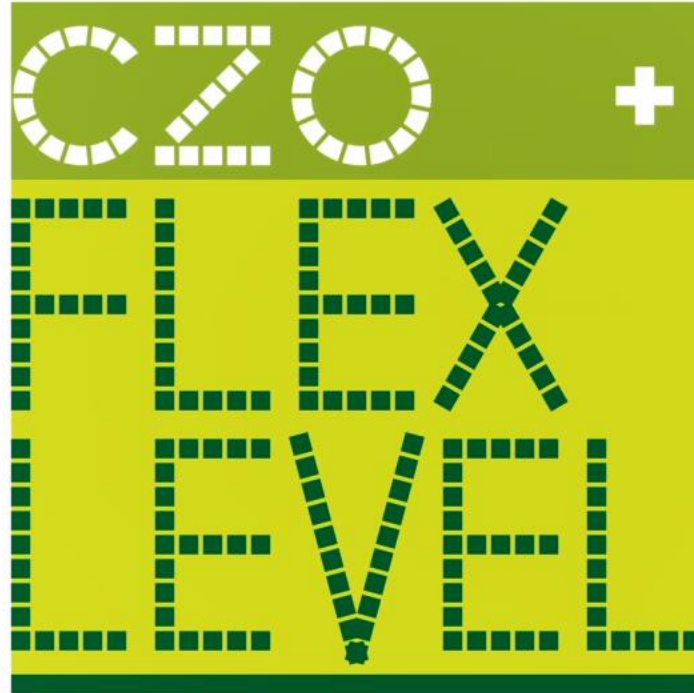

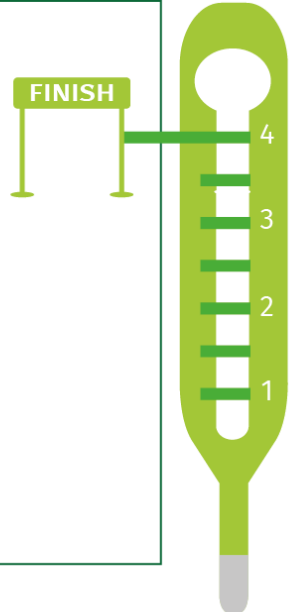

# EPA's

TITEL	PROFESSIE	EPA
  <p data-bbox="649 1192 1363 1242"><i>geschatte fase waarop niveau 4 bereikt moet zijn</i> </p>	<p data-bbox="1363 621 1617 664">bekwaam verklaren</p> <p data-bbox="1363 892 1516 992">bronnen, voortgang evaluatie</p> 	



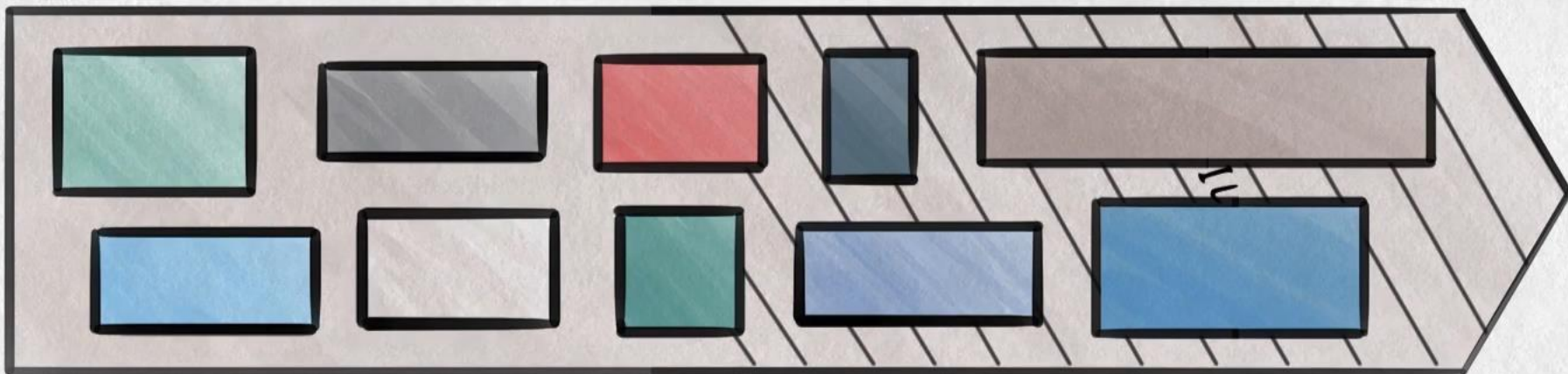

# Honingraatmodel

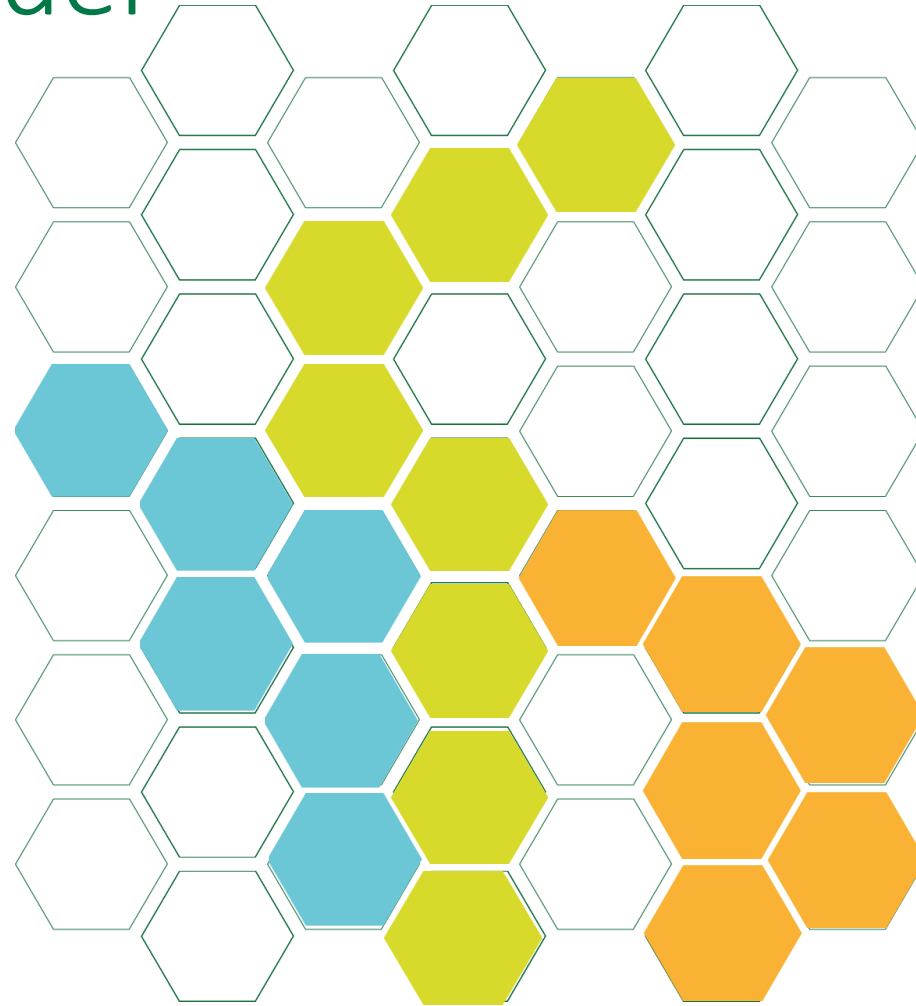

# Themaclusters

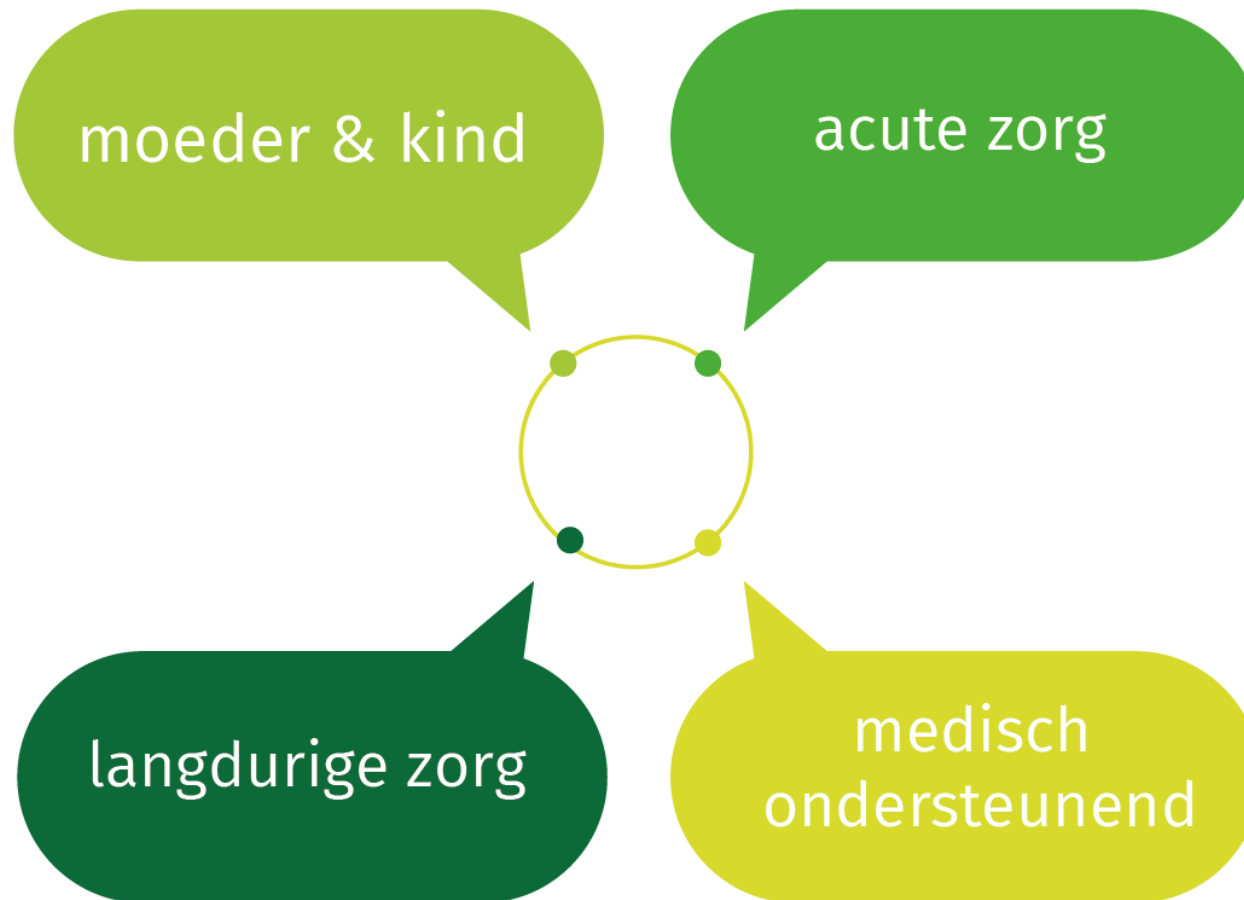



# Marjan Roelevink, Acute zorg



# Welke Opleidingen?

Thema Moeder en Kind	Thema Acuut	Thema Langdurig	Thema MOO
Kinderverpleegkundige (intra- /extramuraal)	Ambulance verpleegkundige	Dialyse verpleegkundige	Anesthesiemedewerker (AM)
Obstetrie verpleegkundige	Cardiac Care verpleegkundige (CCU)	Endoscopie verpleegkundige	Medewerker operatieve zorg (MOZ)
Intensive Care Kind	Intensive Care Verpleegkundige. (IC)	Oncologieverpleegkundige	Operatieassistent (OA)
Intensive Care Neo	Medium Care Verpleegkundige	<i>Geriatricverpleegkundige</i>	Sedatiepraktijkspecialist (SPS)
High Care Kind	Recovery Verpleegkundige.	<i>Neurologieverpleegkundige</i>	<i>Medische Beeldvormings- en Bestralingsdeskundige (MBB)</i>
High Care Neo	Spoedeisende Hulp verpleegkundige. (SEH)		
<i>Kinderoncologie</i>	<i>Verpleegkundig centralist meldkamer ambulancezorg</i>		
<i>Kraamzorg</i>	<i>Medewerker acute interventiecardiologie</i>		

# Tijdslijn



*EPA-clustering, resp. -landkaart, op basis van de relevante professionele verantwoordelijkheden, functies en beroepen.*

*EPA- uitwerking met basis, kern- en specifieke EPA's, uitgewerkt voor het opleidingsaanbod binnen het betreffende thema/cluster*

# Onderwijskundige visie

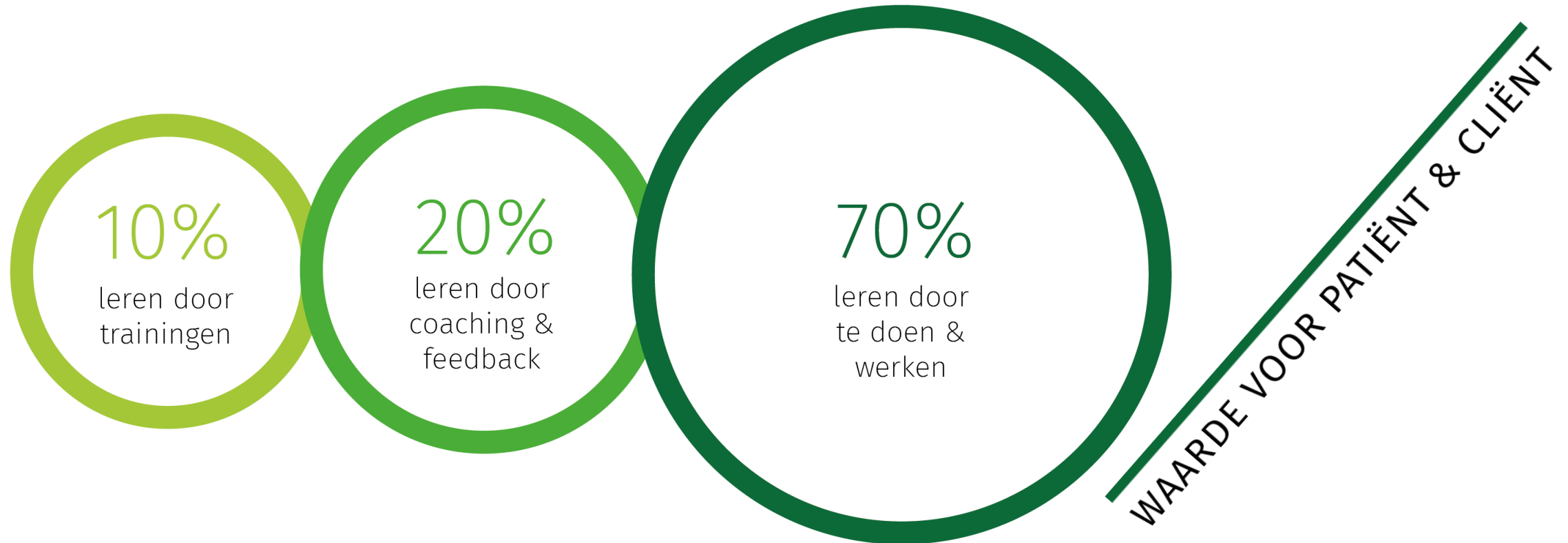

# De student gaat op reis en neemt mee..!?

## Aan het stuur!

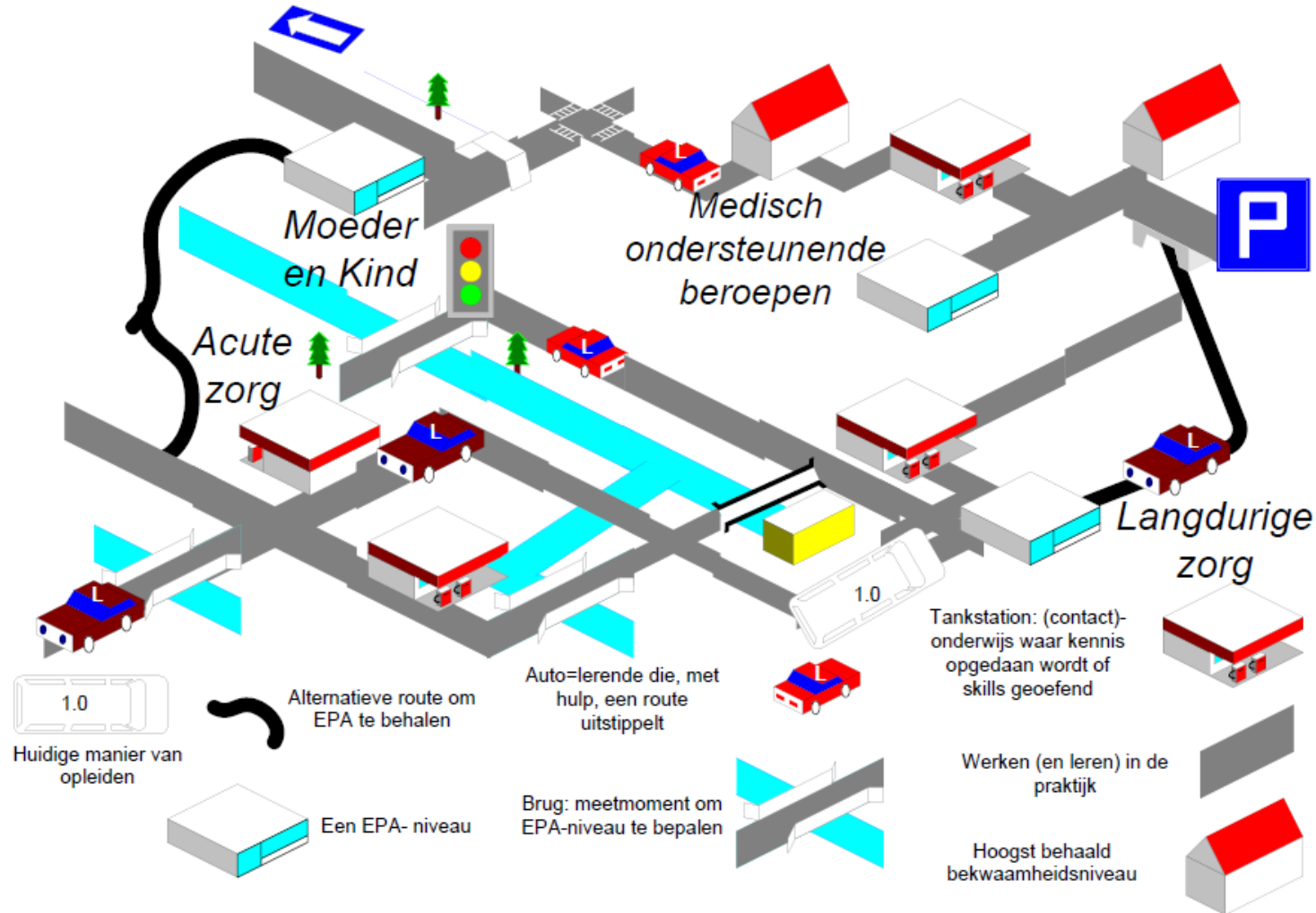

CZO

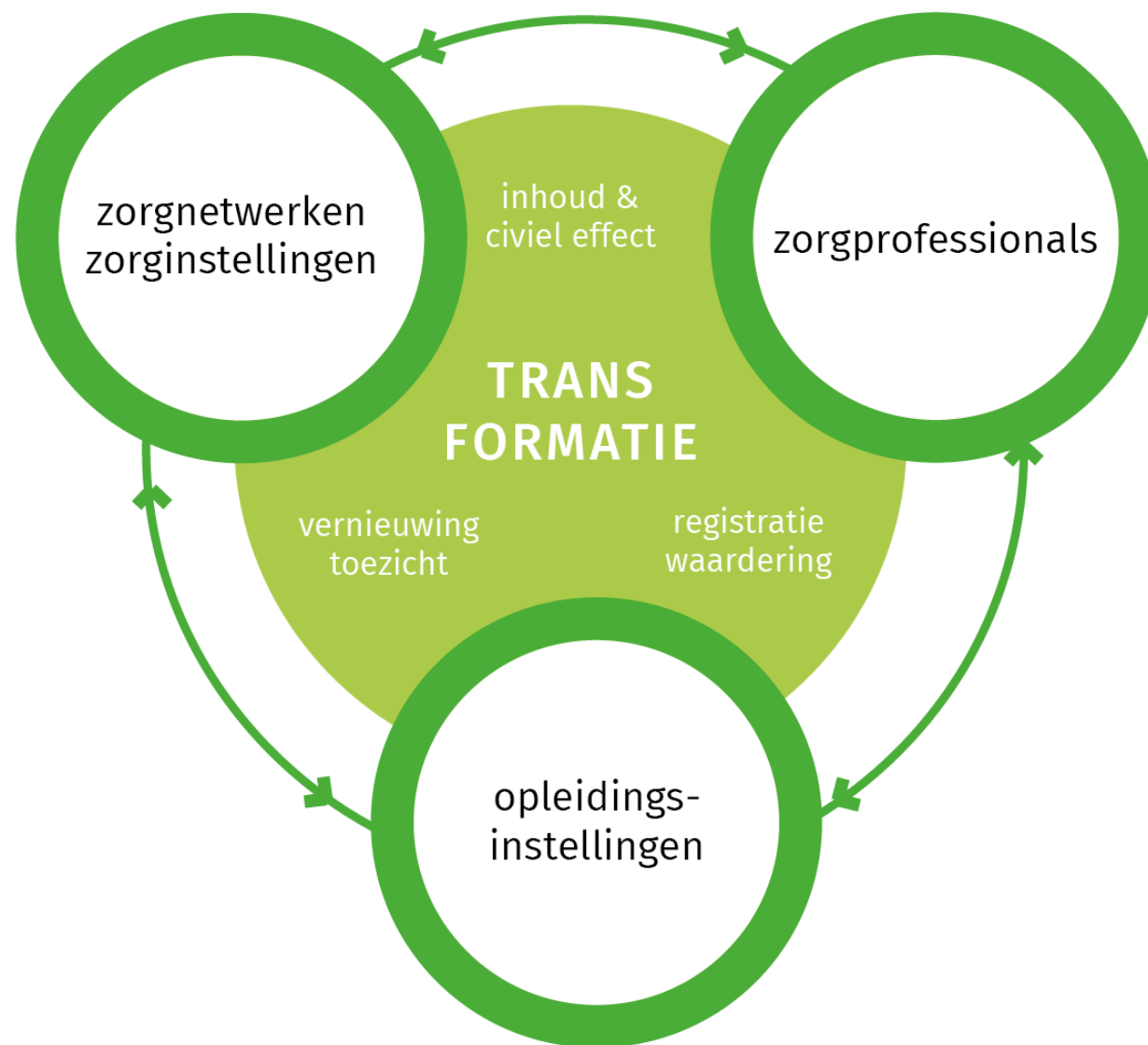





# Wat zijn de consequenties voor het CZO?

- + Erkenningsstelsel  
(minimale opleidingseisen)
- + Niveau van certificeren
- + Van diploma naar ....
- + Modernisering toezicht
- + Interne organisatie

# Bekostiging

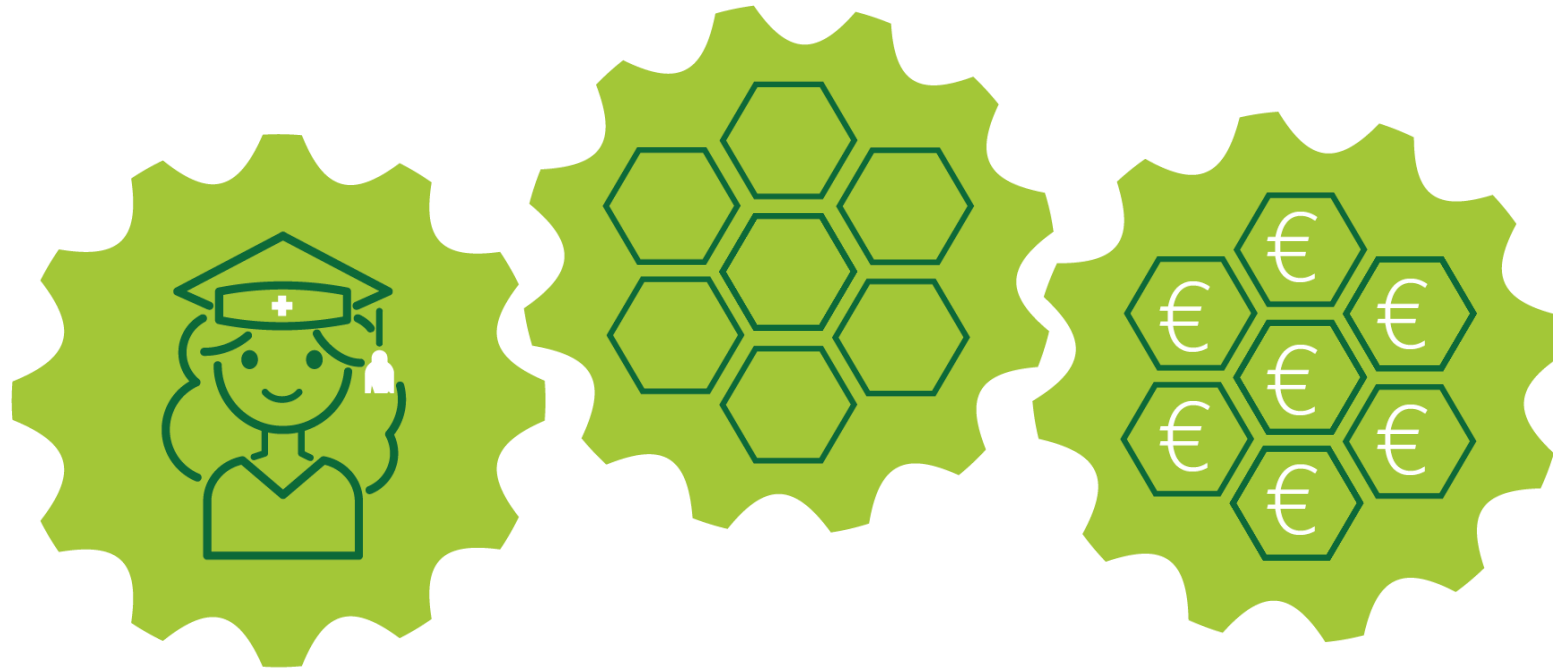

# En verder



- 1 Themaclusters
- 2 Onderwijskundige visie
- 3 CZO
- 4 Bekostiging



Onderwijs praktijk gebaseerd  
flexibiliseren



Nieuw opleidingsstelsel  
verankeren

# FOCUS

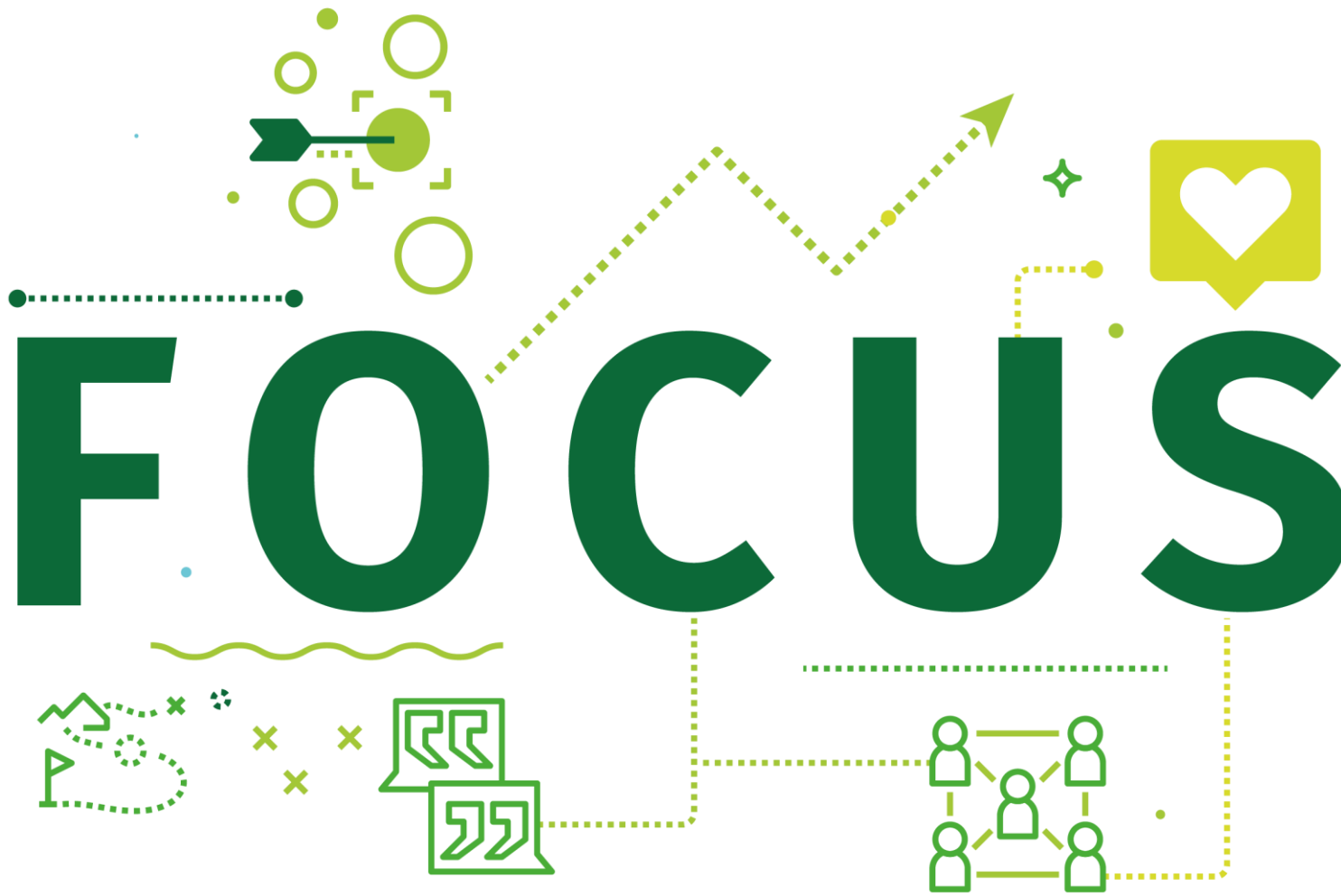

# Communicatie

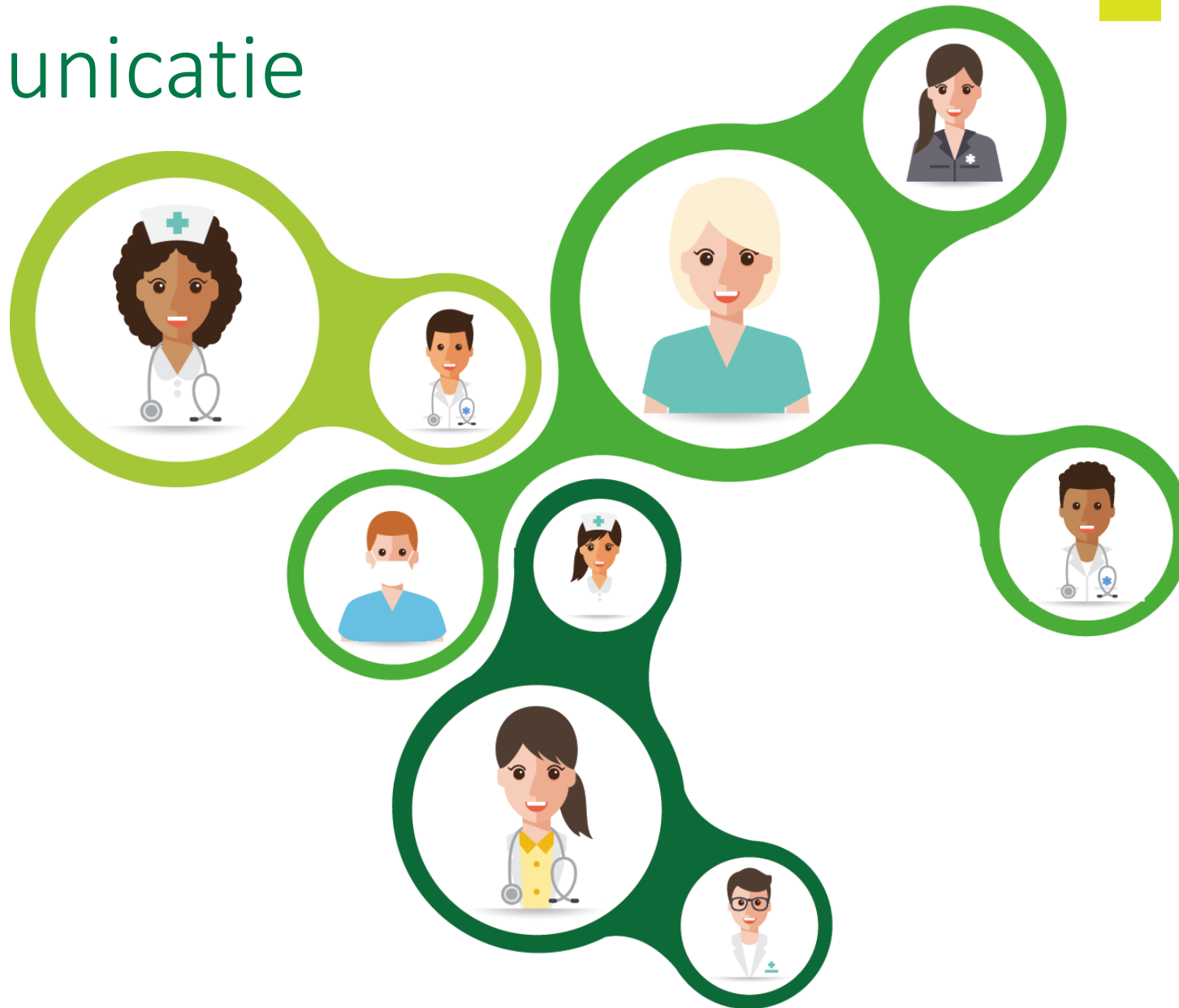



[www.czoflexlevel.nl](http://www.czoflexlevel.nl)

- + Aanmelden voor de nieuwsbrief
- + Presentaties van 10 januari jl.
- + Animatie
- + Video registratie van Gerjan Willems
- + Frequently Asked Questions
- + [info@czoflexlevel.nl](mailto:info@czoflexlevel.nl)

Wilt u nog wat kwijt aan ons, vul dan de kaart in en geef die straks bij het naar buiten gaan



# Zaait u met ons mee?

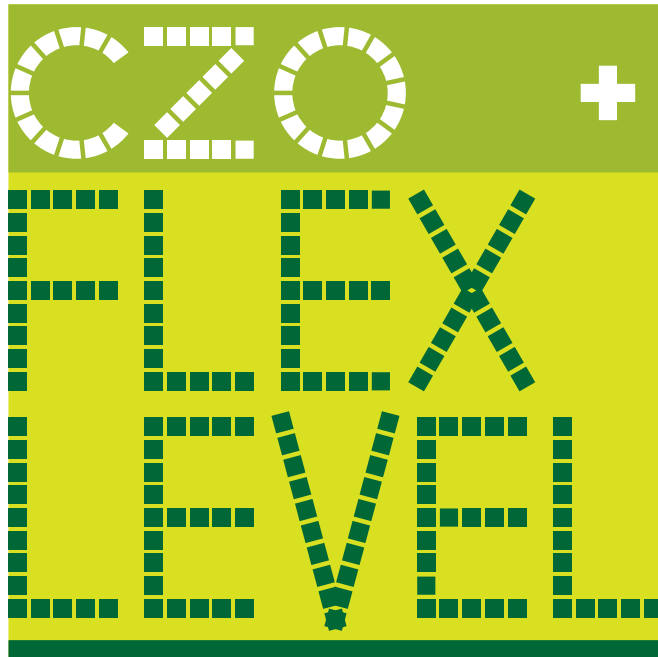

CZO Flex Level is een  
initiatief van NVZ en NFU



Nederlandse  
Vereniging van  
Ziekenhuizen

